

AFSPRAKENREGELING REDDINGEN AAN DE BELGISCHE KUST

► Overzicht

- Doel van de afsprakenregeling
- Waar geldig?
- Wanneer van toepassing?
- Hoe gebeurt de **alarmering**?
 - Zichtbare drenkeling
 - Vermiste: onderscheid rode- gele-groene periode
- Communicatieschema

► Doel van de afsprakenregeling?

1. **Werkwijze** afspreken bij binnenkomen van bericht voor noodsituatie aan de kust voor één of meerdere personen in nood
2. De **instantie** aanduiden die de reddingsoperatie **coördineert**
3. Een te volgen **alarmeringsschema** afspreken

► Waar is de afsprakenregeling geldig?

1. Kustlijn vanaf Franse tot Nederlandse grens



2. Waterlijn landzijde tot plaats waar middelen van de partijen op zee reiken

3. Op het strand



► Wanneer van toepassing?

- 1 Bij **gezamenlijke hulpverleningsacties** op zee en aan land
- 2 Bij **persoon in nood** die van op het strand **visueel** wordt waargenomen en die kan worden gelokaliseerd
- 3 Bij **vermiste persoon** waarvoor zoekacties nodig zijn, zowel op land als op zee





➤ **Alarmeringschema
met 4 alarmcentrales**

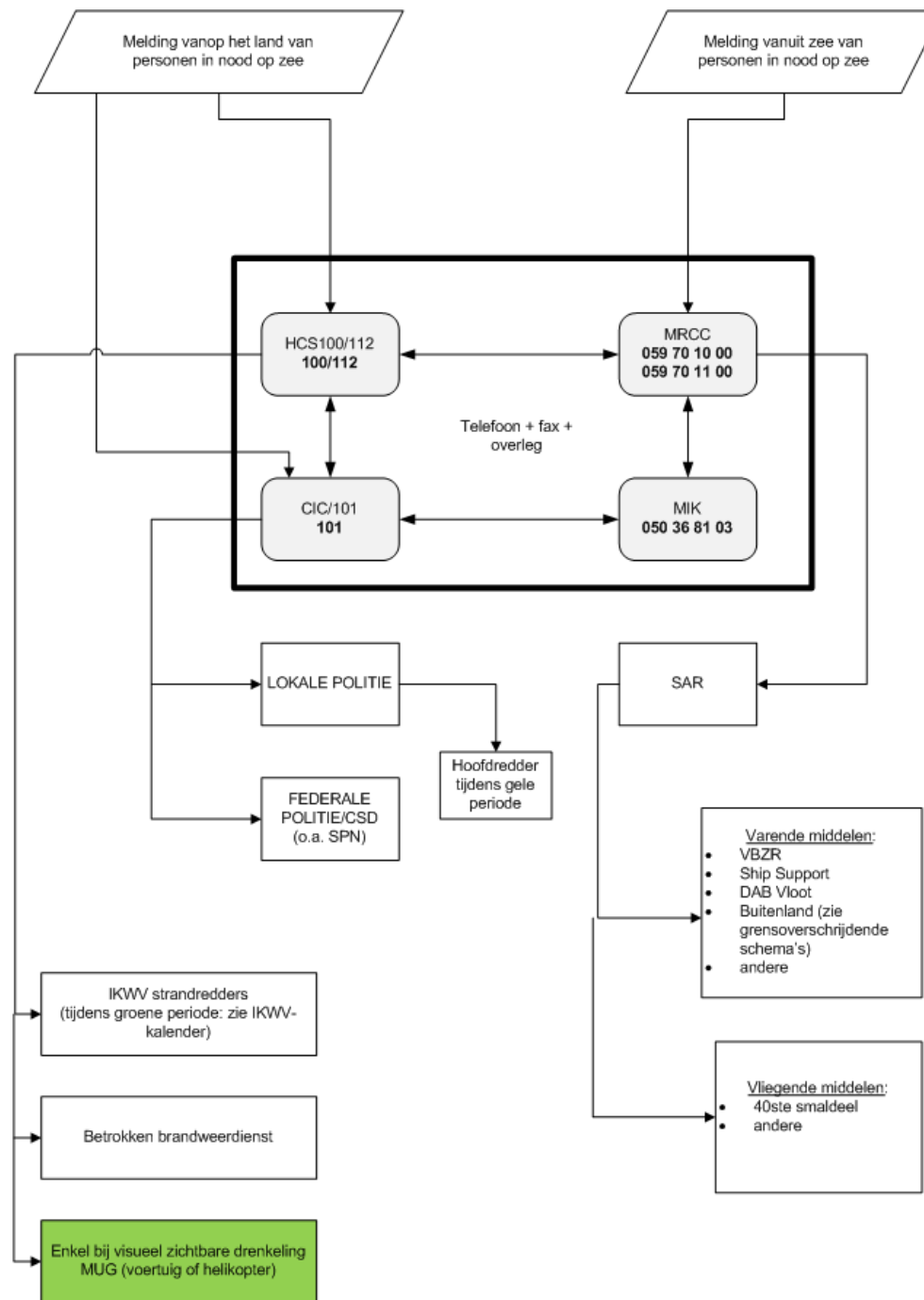

► Eigen aan alarmering ikv afsprakenregeling

- 4 alarmcentrales kunnen oproep van getuige ontvangen
- de info wordt onderling uitgewisseld (↕)
- Maar **activering** afsprakenregeling: **enkel** door **MRCC** of **HCS100/112**
- **Onderscheid alarmering:**
 - **Procedure persoon in nood**
(= oproep voor een visueel zichtbare drenkeling)
 - **Procedure vermiste persoon**
(= verloren, onduidelijkheid waar de persoon zich bevindt)

► Alarmering – persoon in nood

- Bevraging door MRCC of HC100/112 :
 - Welke is de plaats van het gebeuren? =
Waar?
 - **Wat** is er gaande?
 - **Telefoonnummer** van de melder?
 - Waar bevindt de **melder** zich? Vraag aan melder om ter plaatse te blijven
 - **Wie** is betrokken?
- Alle middelen landmiddelen + zeemiddelen (vlgs inschatting MRCC) worden uitgestuurd!!

► Alarmering – vermiste persoon

- Uitgebreidere bevraging door MRCC of HCS100/112 :
- Bevraging getuige:
 - **Plaats** van gebeuren?
 - **Telefoonnr. van de melder**?
 - **Waar** bevindt de **melder** zich? (ter plaatse blijven)
 - **Wie** is betrokken?
 - **Waar** is de vermiste het laatst gezien?
 - **Welke** kledij (+ kleur) draagt de vermiste persoon?
 - Gaat het om een **valide persoon**?
 - Is er een **aanwijzing dat de vermiste in zee** is beland?
 - **Wanneer** voor het laatst gezien?
- Niet alle middelen worden meteen ingezet, afhankelijk van rode, gele of groene periode

► Alarmering – vermiste persoon (rode periode)

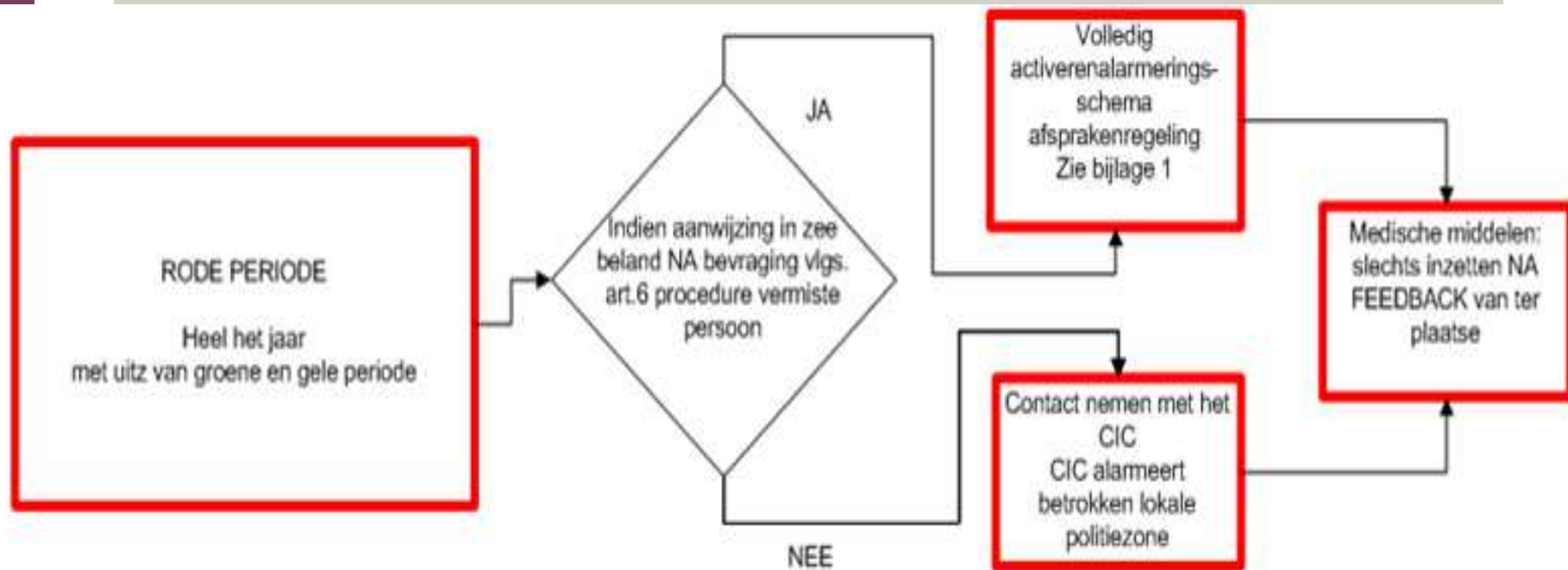

► Alarmering – vermiste persoon (groene periode)

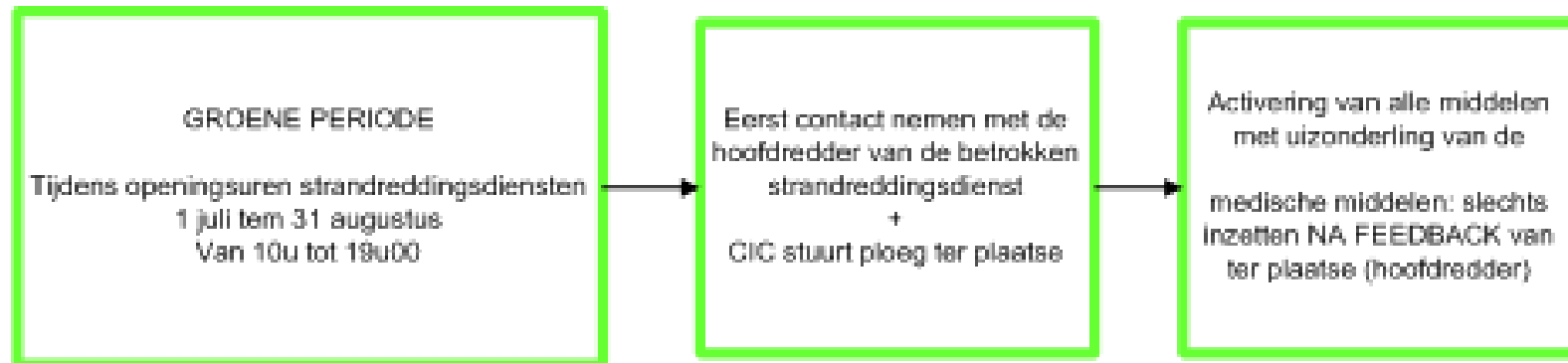

► Strandreddingsdiensten

- De **Intercommunale Kustreddingsdienst West-Vlaanderen (IKWV)** is betrokken partij tijdens openingsuren van de strandreddingsdiensten.
- De alarmcentrales hebben een lijst met openingsuren in de 10 kustgemeenten (dit kan immers verschillen).
- Worden mee ingeschakeld in de groene periode (de 'ogen' ter plaatse)





▶ **Communicatieschema
bij operaties**

► Coördinatie van de middelen

- **Landmiddelen:** worden aangestuurd door het HCS112/CIC – eenmaal CP-OPS gevormd is, door CP-OPS
- **Zeemiddelen/Seaking:** worden aangestuurd en gecoördineerd door MRCC
Zeemiddelen= alle middelen die op zee worden ingezet (dus inclusief duikers van BW-zones en strandredders, naast middelen DAB Vloot, SPN, VBZR, Ship Support...)

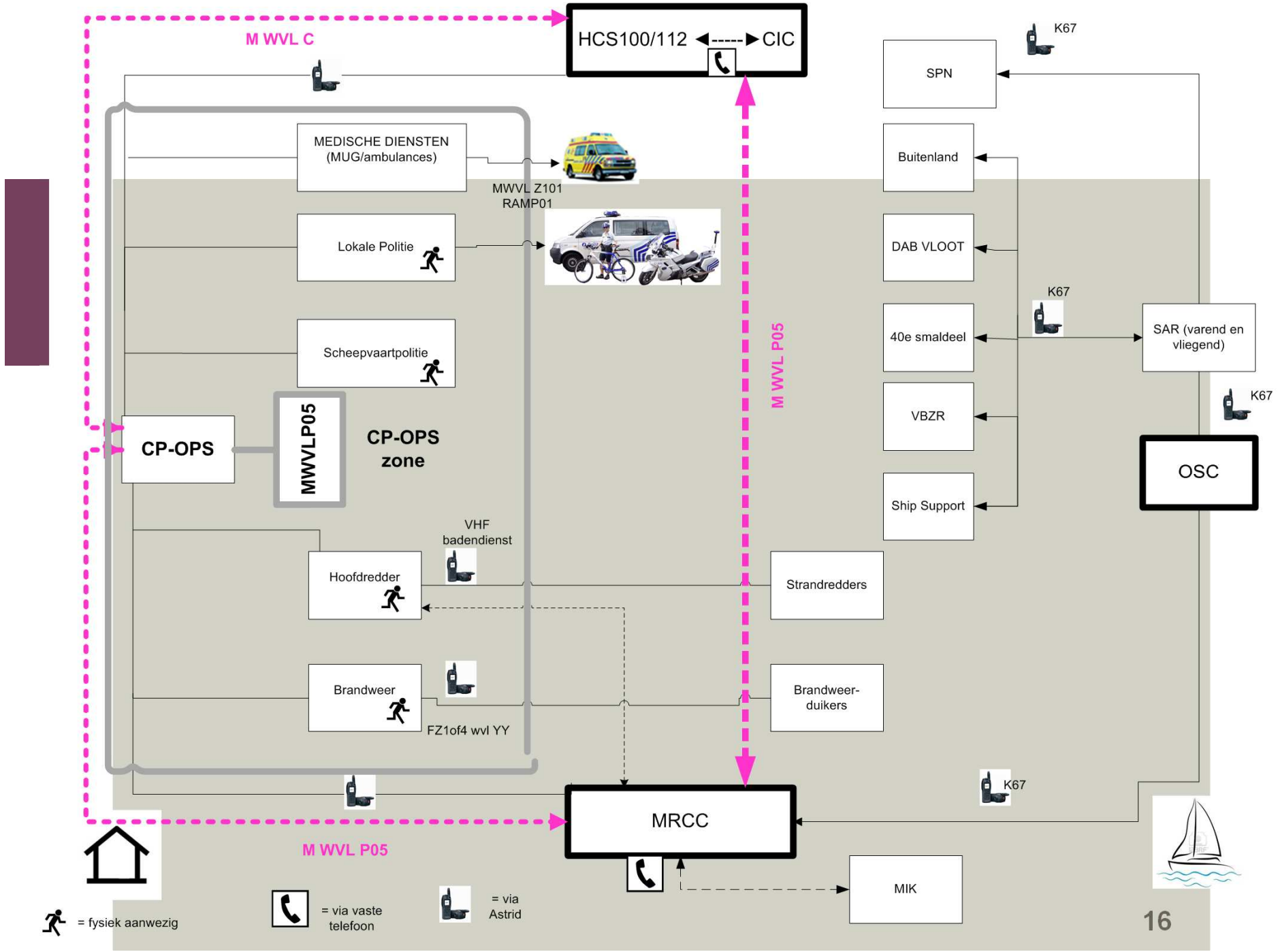

= fysiek aanwezig

= via vaste telefoon

= via Astrid

► Een voorbeeld...





start bevraging getuige

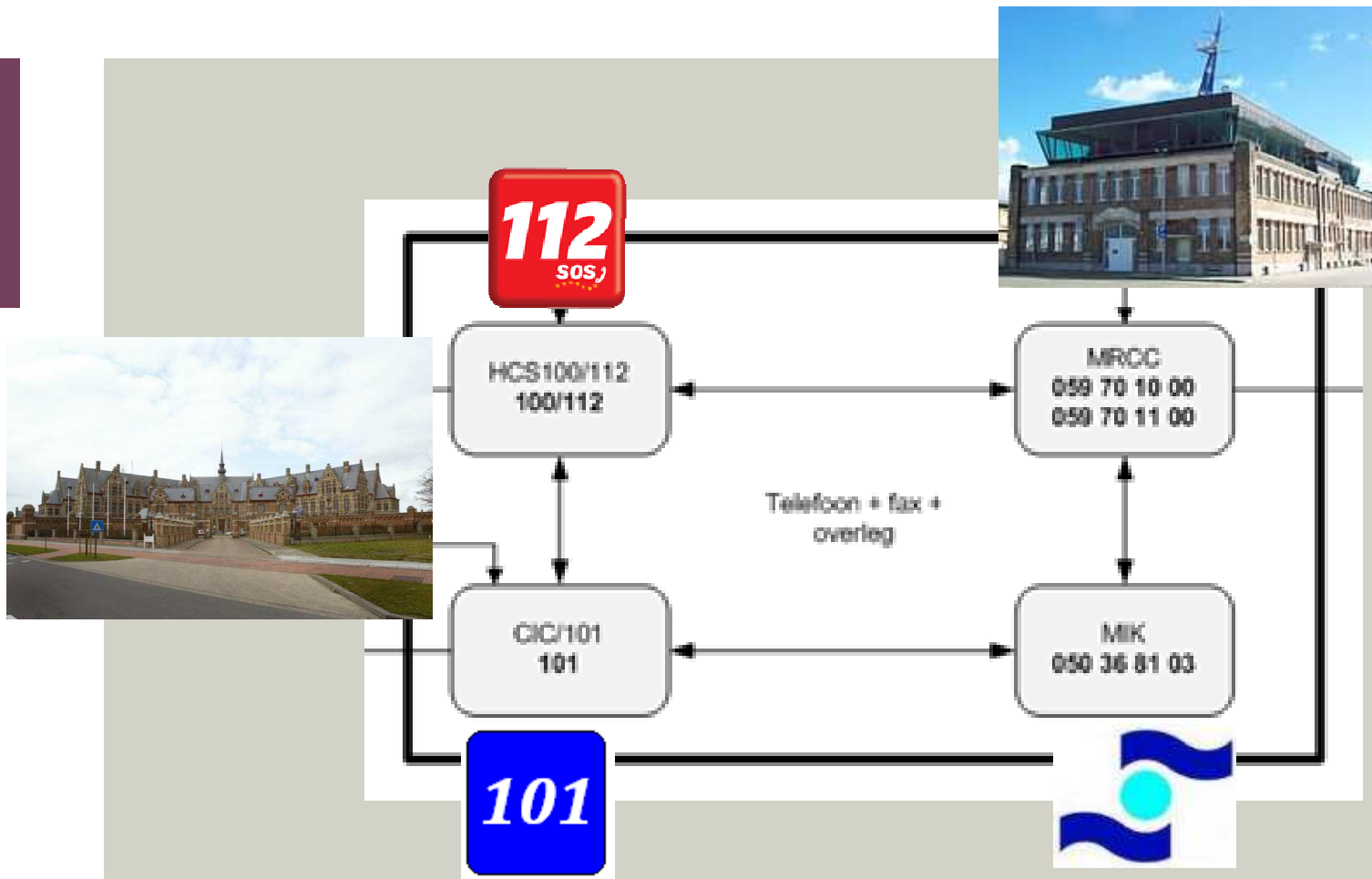

Alarmcentrales sturen middelen uit volgens alarmeringsschema afsprakenregeling



CP-OPS wordt gevormd met afvaardiging van:

Brandweer



Medisch



na feedback in gele
periode (vermiste)

Politie



in groene periode



alle landdiensten melden zich aan bij CP-OPS

- CP-OPS=operationeel
- sitreps aan



en



M WVL C

M WVL P05

- Wie is contactpersoon CP-OPS?
- Hoe is de persoon te bereiken?
 - Regelmatige sitreps
- Eventuele oproep van bijkomende middelen aan land

- Wie is contactpersoon CP-OPS?
- Hoe is de persoon te bereiken?
- Welk gebied wordt er aan land doorzocht?
 - Regelmatige sitreps

► **CP-OPS en MRCC beslissen in overleg over:**



waar SO aan land?
einde zoekactie
afsluiten incident
heropstarten zoekactie